UCuenca EP
.:EMPRESA PÚBLICA DE SERVICIOS Y CONSULTORÍA:.

www.ucuencaep.com.ec

INFORME DE LABORES

Enero 2015 - Diciembre 2015

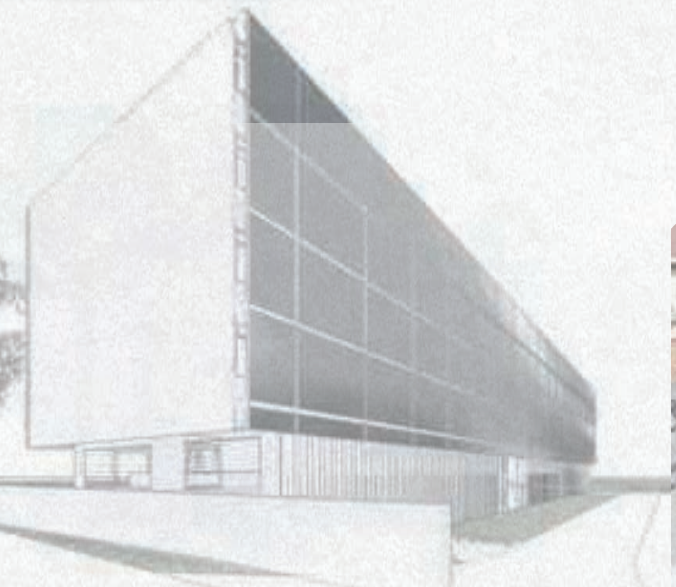

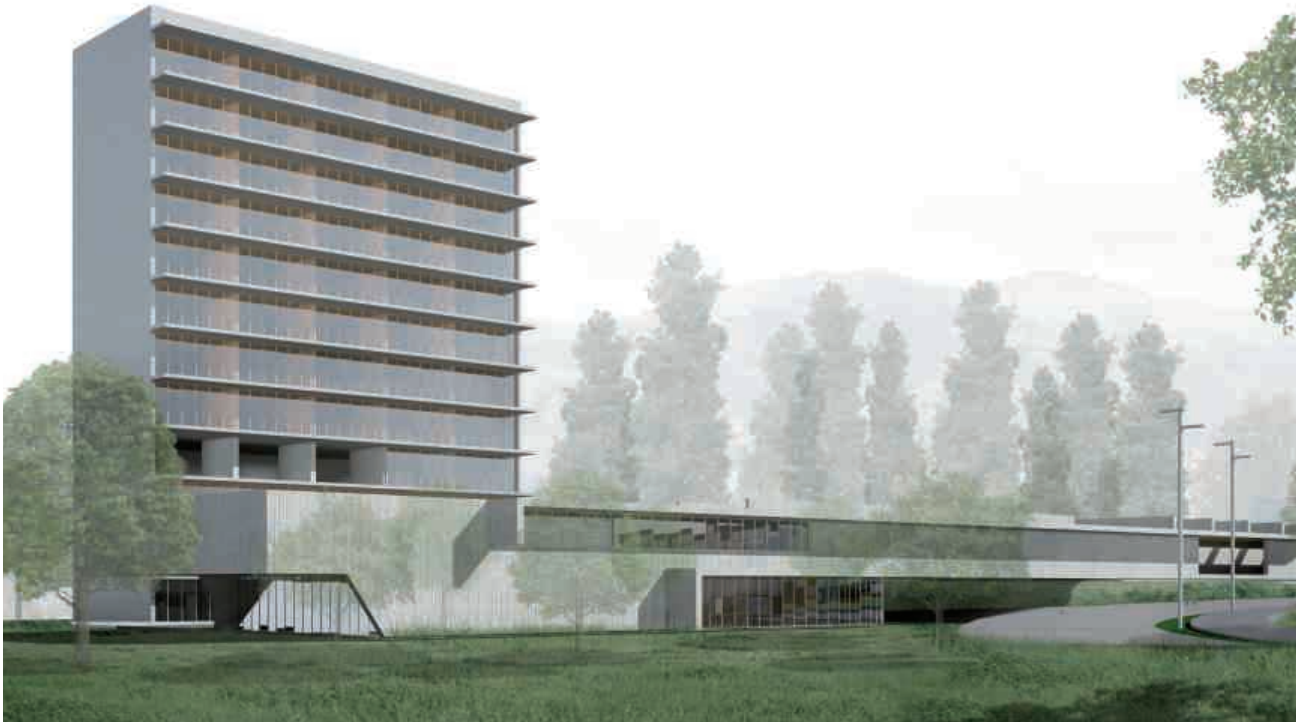

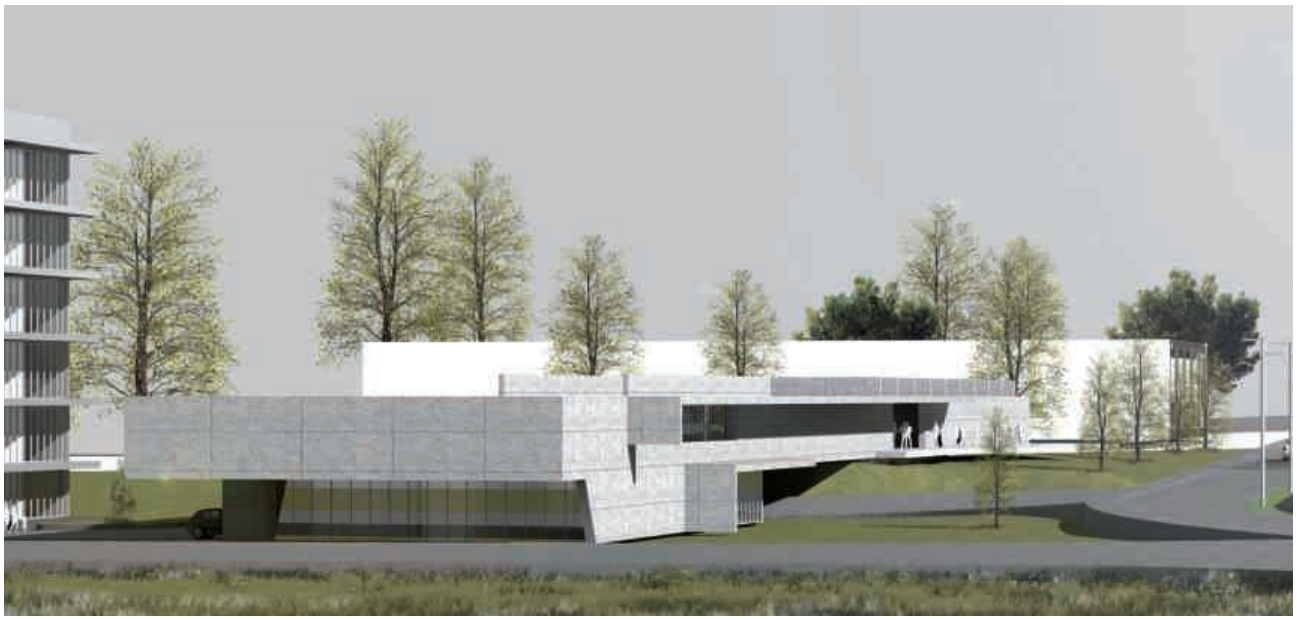

CONTENIDO

1.- LA ORGANIZACIÒN
2.- PRESENTACIÓN
3.- PROYECTOS
4.- PROYECTOS FISCALIZADOS Y CARTERA DE PROYECTOS UCUENCA EP
5.- INFORMACION FINANCIERA

1. LA ORGANIZACIÓN

MIEMBROS DEL DIRECTORIO

Ing. Fabián Carrasco Castro, Presidente
Ec. Jorge Roca Arteta, Director Principal (Representante de las Cámaras de la Producción)
Ing. Antonio Borrero Vega, Director Principal
Dr. Pablo Vanegas Peralta, Director Principal
Dr. Mateo Estrella Durán, Director Principal
Dr. Felipe Cisneros Espinoza, Director Suplente
Ec. Víctor Aguilar Feijoo, Director Suplente
Ing. Silvana Donoso Moscoso, Directora Suplente

PERSONAL ADMINISTRATIVO DE LA EMPRESA

InIng. Rubén Jerves Iñiguez, Gerente General
Ing. Gerardo Cordero Pérez, Gerente de Proyectos
Ing. Fernando Moscoso Delgado, Director Administrativo Financiero
Dr. Juan Fernando Cordero Nieto, Director Jurídico
Ing. Damián Flores Zamora, Director del Laboratorio CESEMIN
Cpa. Diana Guayas Morocho, Contadora
Sra. Paola Marín Bernal, Asistente Administrativa

2. PRESENTACIÓN

Dentro de la administración 2011-2015 se creó la Empresa UCUENCA EP en noviembre del 2012 como un ente con autonomía administrativa y financiera para que cumpla un rol articulador y de apoyo a las diferentes unidades académicas de la Universidad; bajo el espíritu de la nueva Ley Orgánica de Educación Superior de las entidades académicas del Ecuador, deberán crear organismos públicos que permita llevar adelante la acción de la universidad hacia otros entes públicos y la sociedad en general en condiciones de legitima competencia y de aprovechamiento de recursos del talento humano que genera la Academia.

La Empresa Pública de la Universidad de Cuenca (UCUENCA EP) se encuentra en ejercicio desde el 7 de noviembre de 2012, se constituyó como institución adyacente a la Universidad de Cuenca con cuerpo jurídico normado bajo la LOEP (Ley Orgánica de Empresas Públicas). Presta los servicios definidos en su objeto de constitución como: la administración y la gestión logística, operativa y comercial de los servicios, la consultoría especializada y comercialización de los productos de proyectos de investigación, las adquisiciones, la ejecución de obras y la prestación de servicios, la administración de los bienes muebles e inmuebles y las diferentes operaciones comerciales y de negocios que supongan una relación y vinculación de base comercial con entes externos a la Universidad y con la Universidad, que le sean encargados por disposición administrativa del Rector.

Bajo este concepto podremos reflexionar si ese gran principio que dotó el H. Consejo Universitario a través de la formulación del Estatuto que da vida y vigencia a la UCUENCA EP se ha cumplido en estos tres años que entendemos ha sido de fructífera labor.

En primer lugar como ente público gestado en la Universidad de Cuenca estamos en la obligación de rendir cuentas ante la comunidad universitaria y los organismos de control; esto es ante el Honorable Consejo Universitario, organismos que la creó y a los organismos que por mandato legal debemos rendir cuenta. Entonces que hemos hecho en estos tres años?; ¿cuáles son sus logros? ¿en qué dirección estamos trajinando? , en fin puede deducirse una serie de preguntas que debemos responder de parte de quien día a día estamos desarrollando actividades de gestión de la Empresa Pública.

Es cierto que al nacer de la nada si no de un principio legal e institucional constituye un reto para quienes en estos tres años hemos emprendido en este proyecto cuidando ese gran nombre que significa la Universidad de Cuenca, de velar su prestigio como centro académico que siempre ha estado dentro de los altísimos esquemas del conocimiento y de la gran confianza que ella ha generado por más de 146 años de vida institucional a nivel local, regional y de todo el país; entonces es muy grande y comprometedora la gestión que debe llevar adelante la UCUENCA EP , ese paraguas que nos brinda la universidad ha sido muy bien interpretado en el Plan Estratégico desarrollada por nuestra institución que tendrá un alcance multianual (tres años) de futuro promisorio y crecimiento universitario. En este documento instrumento básico de gestión, orientación, de misión y visión y de planes operativos que no hace otra cosa que fijarnos grandes líneas maestras para cumplir con procedimientos técnicos y adecuados al cumplimiento del Estatuto de creación de la Empresa.

Después de tres años de vida digamos hemos dado nuestros primeros pasos desde un gateo inocente hasta erguirnos sólidamente y empezar con voz propia ir tomando espacios que nos obliga la Universidad a cumplirlos ,entonces, somos una realidad para la Universidad de Cuenca y creemos que estamos apoyando la gestión somos un instrumento noble de optimización para una planificación de infraestructura y de bienes y servicios para la universidad y a través de ella a la sociedad a quien nos debemos. Digamos la Universidad de Cuenca ha concebido un gran manejo académico con sus propios componentes de llevar a cabo la docencia y la educación sin descartar de estar junto a la sociedad captando e interpretando al hombre y a él en su conjunto social “la Empresa”, que está para dar apoyo logístico de viabilidad para que esta gran filosofía universitaria edifique sólidamente y en uso de bienes, medios y herramientas para cumplir su noble visión.

Entonces que hemos hecho estos tres últimos años de vida, la respuesta sería ciertamente poco frente a una serie de necesidades más o menos urgentes que demanda la propia universidad y a quienes por mandato legal estamos para servirles. La modestia no hace más que dar nobleza, sin embargo no niega el trabajo y la dedicación de quienes hacemos el equipo de la UCUENCA EP.

En el transcurso de estos tres años hemos participado en proyectos muy importantes con el Estado Ecuatoriano como son la Fiscalización de la construcción de los megaproyecto de control de inundaciones de Rio Cañar, Rio Naranjal y Rio Bulu Bulu; en la planificación de un nuevo Campus Universitario en Balzay, del Campus de Irquis y en poco tiempo más iniciaremos el estudio del Campus de Ciencias Agropecuarias en Yanuncay así mismo en la Fiscalización de las obras que se ejecutan en el Campus de Balzay y otras con instituciones del Estado.

La UCUENCA EP tiene una estructura administrativa relativamente pequeña que constituye el núcleo central administrativo que gestiona los aspectos financieros, legales, administrativos y técnicos, podría decirse que es un modelo de gestión horizontal y en forma periférica a este núcleo se desarrolla los proyectos cada uno de ellos autónomos en términos operativos que brindan servicios de consultoría, de gestión a la universidad y a entes externos a ella.

Los proyectos son atendidos por especialistas de acuerdo a la temática propuesta o que se encuentra vinculada a la Empresa, privilegiando a estos actores académicos con amplia experiencia profesional en las diferentes disciplinas que forma la Universidad de Cuenca, diríamos que el mayor potencial que tiene la Empresa está constituido por toda la planta de académicos universitarios dependiendo de sus conocimientos y experticias para que sean demandadas y solicitadas por la Empresa.

La Empresa brinda oportunidades a estudiantes para que realicen pasantías e incluso busca de temáticas de tesis de pregrado, pues esta unidad constituye ser un gran laboratorio de aprendizaje institucional.

PROYECTOS EN EJECUCIÓN:

Al momento estamos participando en doce proyectos a citarse:

• Fiscalización del megaproyecto Control de Inundaciones del Rio Cañar, 72 personas.
• Fiscalización del megaproyecto Control de Inundaciones del Rio Naranjal, 45 personas.
• Fiscalización del megaproyecto Control de Inundaciones del Rio Bulu Bulu, 37 personas.
• Fiscalización de la vía Gualaceo-Plan de Milagro, 33 personas.(suspendida)
• Fiscalización de edificaciones Campus de Balzay, 9 personas.
• Fiscalización de la construcción del Hotel Escuela de la Facultad de Ciencias de la Hospitalidad, 5 personas.
• Diseño del proyecto del Campus de Balzay, 12 personas.
• Diseño del Campus Irquis de la Facultad de Ciencias Agropecuarias, 4 personas.
• Consultoría "Estudio para la Determinación e implementación del Nuevo Sistema Tarifario para los Servicios de Recolección y Aseo público del Cantón Cuenca" con la EMAC EP, 16 personas.
• Consultoría del "Estudio para la Rehabilitación Urbano Arquitectónica de la Plaza San Francisco y vías adyacentes y plan de socialización", 20 personas.
•"Servicio de ejecución de levantamiento de información de movilidad y percepción sobre la movilidad en el cantón Cuenca" con el GAD Municipalidad de Cuenca, 3 personas.
•"Prestación de servicio para el Levantamiento de encuestas para la cuantificación de beneficios económicos en los proyectos de agua potable y alcantarillado" con la empresa ETAPA EP, 3 personas.

GESTIÓN DE LABORATORIOS

El 13 de noviembre del 2015 se suscribió el traspaso de la operación del Laboratorio del CESEMIN de parte de la Universidad de Cuenca hacia la Empresa UCUENCA EP en cumplimiento de la normativa ecuatoriana y disposiciones de la productividad MIPRO. Al momento este Laboratorio tiene certificación para realizar ensayos en cerámica plana y cerámica de vajillas y estamos tramitando otras adicionales para al fin conseguir la acreditación total del Laboratorio que estará a cargo de realizar control de la cerámicas importadas y de producción nacional.

Es necesario indicar que el Convenio establece una participación de académicos de la Facultad de Química que serán la fortalece técnica del Laboratorio en cambio le corresponde a la UCUENCA EP la gestión y la operación del Laboratorio.

3.- PROYECTOS

DESCRIPCIÓN DE LOS PROYECTOS:
FISCALIZACIÓN DE LA CONSTRUCCIÓN DE LAS OBRAS DEL PROYECTO DE CONTROL DE INUNDACIONES DEL RÍO CAÑAR

La mega obra mitigará las inundaciones en los cantones La Troncal y Naranjal, mediante la construcción de 191 km. de diques en ambas márgenes de Rio Cañar y sus afluentes, derivando mediante 10 compuertas hasta 1500 m3/s de agua a un by pass de 23 km. de longitud

Derivadora

Finalmente descargará al estuario del Río Guayas. La obra contempla la construcción de cuatro puentes vehiculares en la zona de influencia directa

Construcción del Puente sobre el By-Pass

Monto de Inversión:	$ 233.000.427.59 dólares
Contratista de la obra:	China International Water & Electric Corp
Plazo:	36 meses
Habitantes beneficiados:	61.055
No. Has. Protegidas:	40.553
Monto de Fiscalización:	$ 9.167.872,95 dólares

(Fuente:
http://www.empresaagua.gob.ec/wp-content/uploads/downloads/2015/08/MEGASWEB25-08-15.pdf)

FISCALIZACIÓN DE LA CONSTRUCCIÓN DE LAS OBRAS DEL PROYECTO DE CONTROL DE INUNDACIONES DEL RÍO NARANJAL

Con el proyecto se va a proteger todas las poblaciones asentadas en el área de influencia, e incrementar la capacidad hidráulica del Rio Naranjal y sus afluentes, mediante la construcción de 158 km. de diques en las dos márgenes de los ríos.

Enrocado de talud paramento húmedo margen derecho Rio Chacayacu abscisa 6+500

Además la construcción de siete nuevos puentes con secciones hidráulicas que van a permitir soportar el flujo de grandes avenidas.

Colocación de geomalla dique margen izquierdo del Rio Bucay absc.: 1+800 a 2+400

Los principales afluentes del rio naranjal son: El Cañas, Jesús María, San Francisco, Gramalotal, Chacayacu y Bucay

Monto de Inversión:	$ 118.623.798.21 dólares
Contratista de la obra:	China International Water & Electric Corp
Plazo:	36 meses
Habitantes beneficiados:	80.883
No. Has. Protegidas:	44.388
Monto de Fiscalización:	$ 5.401.421,75 dólares

FISCALIZACIÓN DE LA CONSTRUCCIÓN DE LAS OBRAS DEL PROYECTO DE CONTROL DE INUNDACIONES DEL RÍO BULU BULU

La obra mitigará las inundaciones en el sector de La Troncal en la Provincia del Cañar y en el Cantón El Triunfo de la Provincia del Guayas. Aliviando las crecientes del Rio Bulu Bulu mediante la derivación de un caudal máximo de 600 m3/s hacia un embalse que retiene hasta 16 millones de metros cúbicos, 14 millones de m3 son utilizados para riego de 2 mil hectáreas en época de sequía.

Además se construyeron 2800 m de muros de hormigón en Cochancay y un puente de 160 m que une los cantones La Troncal y EL Triunfo.
Este proyecto busca fortalecer el desarrollo socio-económico y mejorar la calidad de los habitantes de: Cochancay, Voluntad de Dios, La Troncal, El Triunfo, Las Maravillas, Taura, Boliche, Virgen de Fátima y Manuel J. Calle.

Monto de Inversión:	$ 55.608.587.98 dólares
Contratista de la obra:	China Gezhouba Group Company Limited
Plazo:	692 días
Habitantes beneficiados:	65.000
No. Has. Protegidas:	46.000
Monto de Fiscalización:	$ 768.885,07 dólares

FISCALIZACIÓN DE LA CONSTRUCCIÓN DE LA PRIMERA ETAPA DEL CENTRO CIENTÍFICO TECNOLÓGICO Y DE INVESTIGACIÓN BALZAY DE LA UNIVERSIDAD DE CUENCA

En la primera etapa de la construcción del CENTRO CIENTÍFICO Y TECNOLÓGICO BALZAY, se han previsto construir las siguientes obras:

1. EDIFICIO PARA EL CENTRO CIENTÍFICO Y TECNOLÓGICO BALZAY

Este edificio comprende de tres bloques para laboratorios, cubículos, áreas administrativas, infraestructura complementaria, espacios exteriores y áreas verdes.

Monto de inversión:	$ 3.704.118,44 dólares
Contratista de la obra:	Consorcio ESTAROM
Plazo:	730 días (más 75 días de ampliación)

2. CONSTRUCCIÓN DEL AULARIO "A"

Esta etapa de construcción, incluye además la edificación de un bloque para aulas y talleres, en cuatro plantas, con estructura de hormigón con elementos pretensados.

Monto de inversión:	$ 3.729.479,29 dólares
Contratista de la obra:	CONTARIM Cía. Ltda.
Plazo:	480 días

3. CONSTRUCCIÓN DE LA INFRAESTRUCTURA DEL CAMPUS BALZAY

Se incluye la construcción de la infraestructura hidrosanitaria, eléctrica, de telecomunicaciones y las vías internas del campus

Monto estimado:	$ 1.200.000,00 dólares
Plazo:	240 días

LABORATORIO DE MICRORED

A la fecha se ha suscrito un contrato complementario para la fiscalización de un bloque adicional, que albergará el Laboratorio de Microred, con la siguiente información relevante:

Monto de inversión:	$ 448.353,85 dólares
Contratista de la obra:	CONTARIM Cía. Ltda.
Plazo:	135 días (más 53 días de ampliación)

Los montos y plazos para la fiscalización de esta etapa de la construcción del Campus Balzay son:

Contrato Principal:	
Monto:	$ 499.110,86 dólares
Plazo:	730 días
Contrato Complementario	
Monto:	$ 26.817,30 dólares
Plazo:	150 días

FISCALIZACIÓN DE LA CONSTRUCCIÓN DEL EDIFICIO PARA EL HOTEL ESCUELA PARA LA UNIVERSIDAD DE CUENCA

La Universidad de Cuenca dentro de su planificación, tiene prevista la implementación del Hotel Escuela para la Facultad de Ciencias de la Hospitalidad, en el predio que fuera donado por el Servicio de Rentas Internas, ubicado en la calle Simón Bolívar entre Hno. Miguel y Mariano Cueva de la ciudad de Cuenca.

La propuesta arquitectónica del proyecto contempla la readecuación del edificio existente y la construcción de un nuevo bloque en la parte posterior del predio.

Como una primera fase de este proyecto, y en razón de la evaluación de la estructura del edificio existente, se ha considerado necesario el reforzamiento de la estructura existente, mediante la construcción de diafragmas de hormigón. Paralelamente se construirá la estructura de hormigón armado para el nuevo bloque, de conformidad con el diseño arquitectónico.

Monto de inversión:	$ 570.491,04 dólares
Contratista de la obra:	Consorcio López Domínguez
Plazo:	270 días
Monto de Fiscalización:	$ 174.130,79 dólares (dos fases)

TOWA

FISCALIZACIÓN DE LA CONSTRUCCIÓN DE LA CARRETERA GUALACEO - PLAN DE MILAGRO, DE 60.77 KM. DE LONGITUD, UBICADA EN LAS PROVINCIAS DE AZUAY Y MORONA SANTIAGO

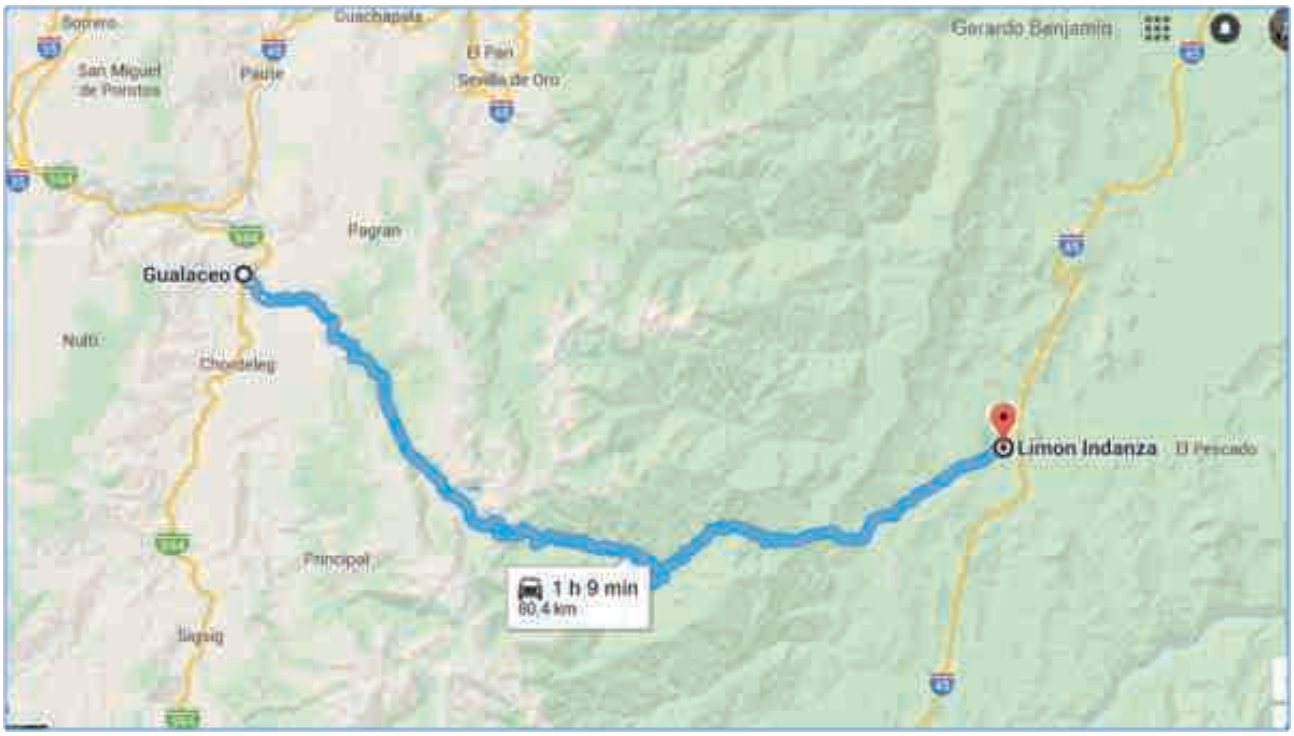

El proyecto comprende básicamente la terminación de la terminación de la obra básica de la vía, construida parcialmente en un contrato anterior, la colocación de carpeta asfáltica y la construcción de obras complementarias. Incluye la estabilización de tres sitios críticos, en los que se detectó, en su momento, deslizamiento de suelos e inestabilidad de taludes.

Monto de inversión:	$ 19.450.251,38 dólares
Contratista de la obra:	Consorcio Gualaceo Limón
Plazo:	270 días
Monto de Fiscalización:	$1.026.838,41 dólares

Al momento se encuentran suspendidos los trabajos, al haberse determinado la imposibilidad legal y económica de concluir los trabajos, ya que se requieren estudios y obras adicionales a las originalmente contempladas.

DISEÑOS ARQUITECTONICOS Y DE INGENIERIA PARA EL CENTRO CIENTÍFICO, TECNOLÓGICO Y DE INVESTIGACIÓN "BALZAY"

El Centro Científico Tecnológico y de Investigación "Balzay", que albergará el área técnica de la Universidad; las facultades de Arquitectura, Ingeniería y Química, además de las diferentes unidades de investigación y posgrado asociadas a esta área, que serán trasladadas a este nuevo campus.

Laboratorios de Ingeniería

La Universidad de Cuenca contrató para el efecto los estudios de Diseños Definitivos para Laboratorios, Edificio Administrativo y Espacios Exteriores y Zona Deportiva, Biblioteca, Aularios de Ciencias Básicas y Edificio de Parqueaderos.

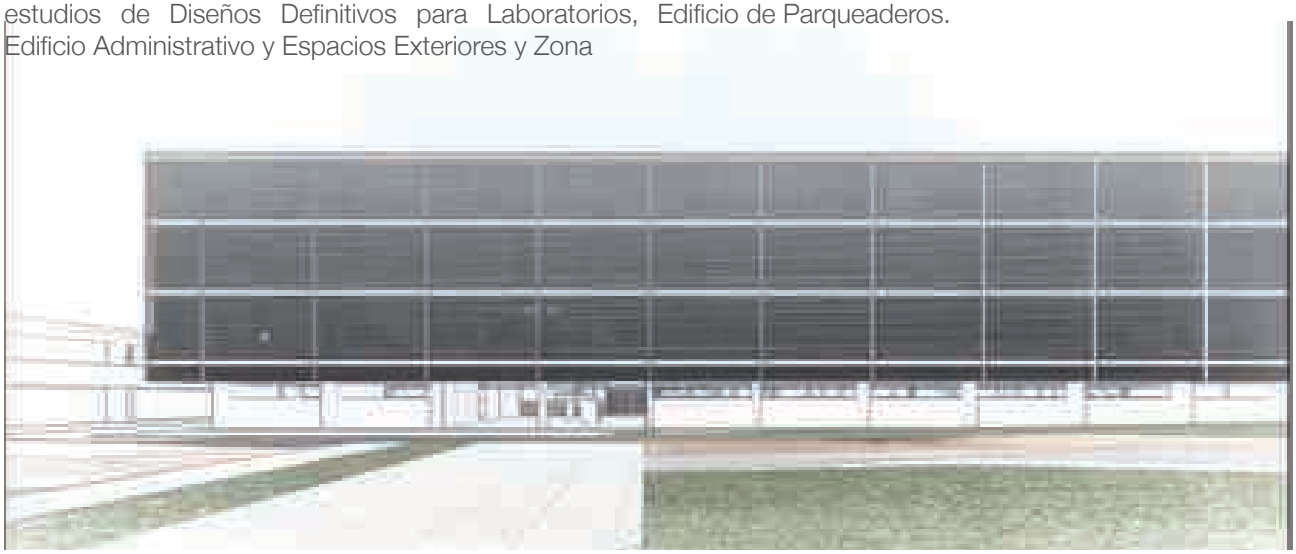

Laboratorios de Química

El predio en el que se implantará este establecimiento pertenece a la Universidad de Cuenca, y está situado en la parroquia de San Joaquín del Cantón y Ciudad de Cuenca, de la provincia del Azuay.

Bloque de Parqueaderos

Valor de los Diseños:	$ 652.608,55 dólares
Plazo:	540 días

En la ejecución de los diseños, se determinaron las necesidades reales de la Universidad y las Facultades que ocuparán el campus, lo que implicó un incremento considerable en las áreas a proyectar, así como la inclusión de nuevas edificaciones. Por tal motivo se suscribió el contrato complementario que permita viabilizar el proyecto, con los siguientes valores

Valor de los C. Complementario:	$ 266.397,95 dólares
Plazo:	240 días

DISEÑOS ARQUITECTONICOS Y DE INGENIERIA PARA EL CENTRO CAMPUS "IRQUIS"

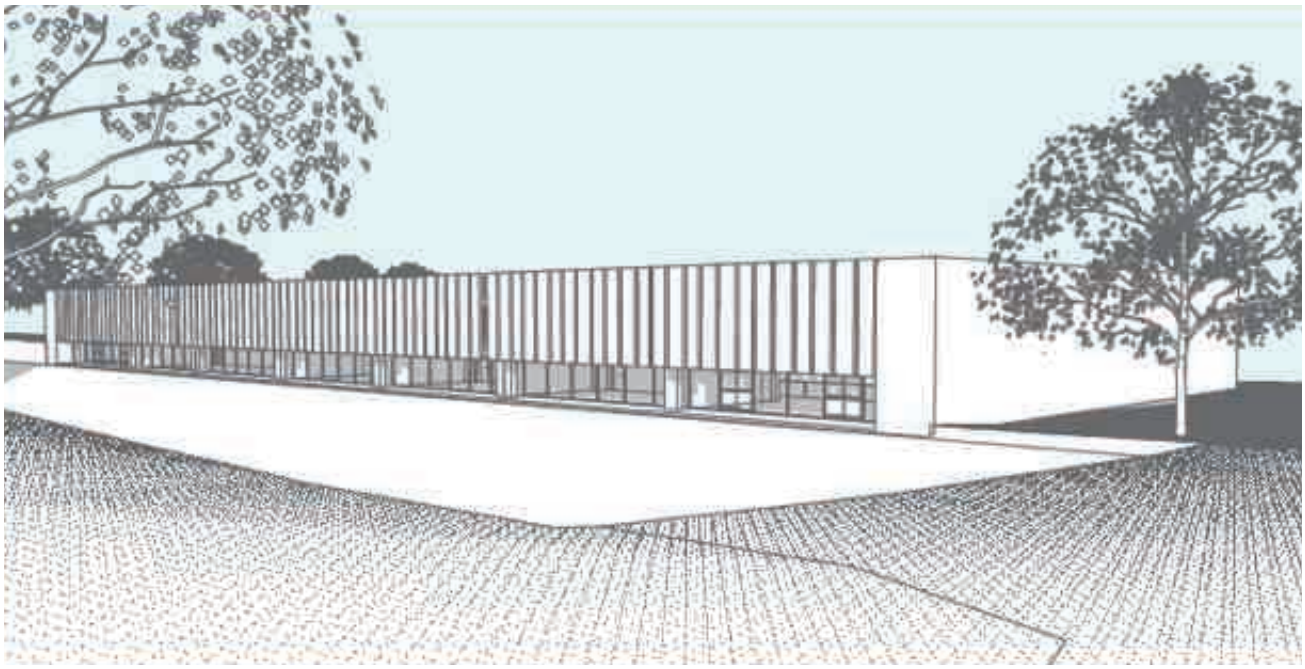

Aulario

El proyecto es parte de un Plan de Mejoras para la Facultad Ciencias Agropecuarias (Medicina Veterinaria, Zootecnia e Ingeniería Agronómica) en el Campus (Granja) Irquis, que albergará la Facultad de Ciencias Agronómicas, además de las diferentes unidades de investigación y posgrado asociadas a esta área.

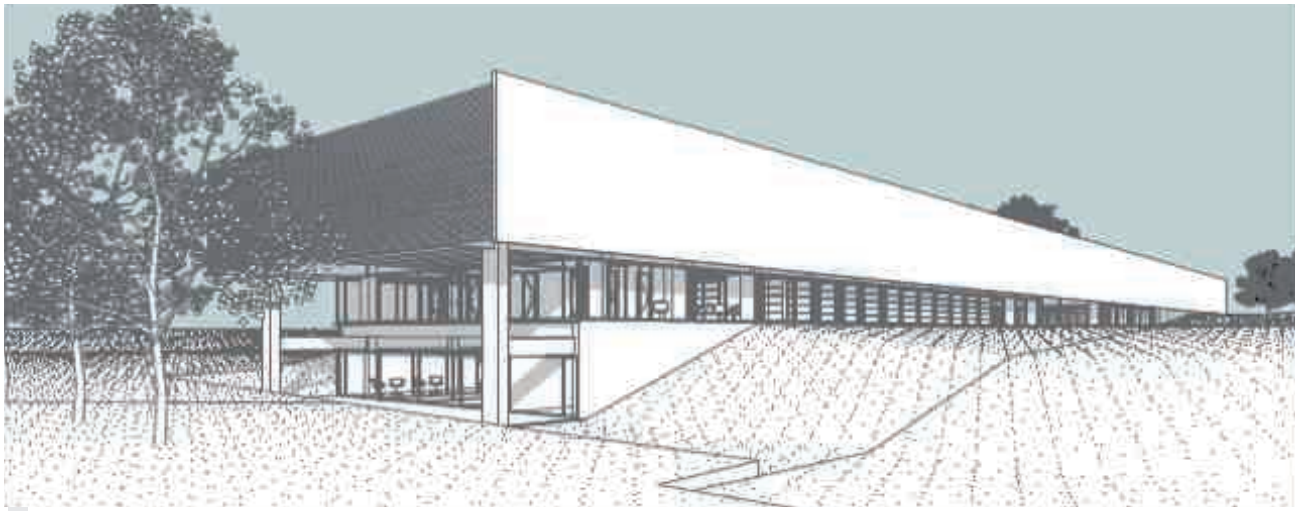

Administración - Biblioteca

Incluye los estudios de Diseños definitivos de Aulas, Laboratorios + Áreas Comunes, Planteles (Granjas), Oficinas, Internado, Áreas de Recreación y Servicios de la Facultad de Ciencias Agronómicas del Campus (Granja) en Irquis, en la parroquia de Victoria del Portete (IRQUIS) en el cantón Cuenca.

Valor de los Diseños: $ 437.086,33 dólares
Plazo: 420 días

ESTUDIOS PARA LA REHABILITACIÓN URBANO-ARQUITECTÓNICA DE LA PLAZA SAN FRANCISCO Y VÍAS ADYACENTES

En términos generales, la consultoría contempla la realización de los estudios completos que permitan implementar el Proyecto de Rehabilitación Urbano-Arquitectónica de la Plaza San Francisco y vías adyacentes, en función de las necesidades y demandas urbanas, sociales y económicas del sector. Para lo cual el análisis histórico, antropológico, socioeconómico, técnico y cultural, serán socializados y difundidos entre los diversos sectores ciudadanos de la ciudad.

Valor de los Diseños:	$ 177.275,00 dólares
Plazo:	210 días

ESTUDIO PARA LA DETERMINACIÓN E IMPLEMENTACIÓN DEL NUEVO SISTEMA TARIFARIO PARA LOS SERVICIOS DE RECOLECCIÓN DE BASURA Y ASEO PÚBLICO EN EL CANTÓN CUENCA

La EMAC EP ha venido recaudando los ingresos necesarios para su normal funcionamiento y desarrollo, con base en la Ordenanza antes aludida, la cual utiliza el consumo de energía eléctrica como mecanismo de cálculo del subsidio de la tarifa mensual de cada usuario. Esta ordenanza faculta a la EMAC EP que mediante convenios suscritos con la Empresa Eléctrica Regional Centro Sur (EERCS), se cobre la tasa de recolección de basuras y aseo público conjuntamente con la planilla del servicio de energía eléctrica.
Sin embargo, con fecha 8 de enero 2015 el Estado Ecuatoriano, emitió la nueva "Ley Orgánica del Servicio Público de Energía Eléctrica" la cual en términos generales, prohíbe que se cobre o incluya en la planilla de energía eléctrica los valores por otros servicios tales como los de recolección de basuras y aseo público.

Ante esta realidad jurídica que pone en riesgo la sostenibilidad económica y financiera de la EMAC EP, se torna urgente el realizar los estudios necesarios a fin de determinar un sistema idóneo para recuperar los costos por la prestación de los servicios de aseo público.

Valor de los Estudios:	$ 179.396,00 dólares
Plazo:	150 días

SERVICIO DE EJECUCIÓN DE LEVANTAMIENTO DE INFORMACIÓN DE MOVILIDAD Y PERCEPCIONES SOBRE LA MOVILIDAD EN CUENCA

Valor del Servicio:	$ 22.500,00 dólares
Plazo:	90 días

ENCUESTAS PARA LA DETERMINACION DE PARAMETROS PARA LA CUANTIFICACION DE BENEFICIOS ECONÓMICOS DE LOS PROYECTOS DE AGUA POTABLE Y ALCANTARILLADO

Valor de los Estudios:	$ 6.997,50 dólares
Plazo:	45 días

4.- PROYECTOS FISCALIZADOS Y CARTERA PROYECTOS UCUENCA EP

PROYECTOS FISCALIZADOS POR UCUENCA EP
INFORME DE AVANCE

02/12/2015

Proyecto	Contrato	Fecha Firma	Contratante	Contratista	Monto	Plazo	Inicio	Fin	Monto Planillado (a)	Avance
CONSTRUCCIÓN DE LAS OBRAS DEL PROYECTO DE CONTROL DE INUNDACIONES DEL RÍO CAÑAR (*)	No. 2012-533	09/09/2012	SENAGUA	China International Water & Electric Corp	$ 233.000.427,59	36 meses	08/01/2013	07/01/2016	$ 194.754.914,70	83,59%
CONSTRUCCIÓN DE LAS OBRAS DEL PROYECTO DE CONTROL DE INUNDACIONES DEL RÍO NARANJAL(*)	No. 2012-061	08/08/2012	SENAGUA	China International Water & Electric Corp	$ 118.623.798,21	36 meses	09/04/2013	08/05/2016	$ 81.804.320,00	68,96%
CONSTRUCCIÓN DE LAS OBRAS DEL PROYECTO DE CONTROL DE INUNDACIONES DEL RÍO BULU BULU(*)			SENAGUA	China Gezhouba Group Company Limited	55.608.587,98	692 días **(b)**	08/02/2013	01/01/2015	$ 41.995.124,51	75,52%
EDIFICIO PARA EL CENTRO CIENTIFICO TECNOLOGICO Y DE INVESTIGACION BALZAY	LICO-UC–001-2013	04/04/2014	Universidad de Cuenca	Consorcio ESTAROM	$ 3.704.118,44	805 días **(d)**	24/04/2014	22/04/2016	$ 1.758.014,30	47,46%
CONSTRUCCION DEL AULARIO 1 DEL CAMPUS BALZAY	LICO-UC–001-2014	29/07/2014	Universidad de Cuenca	CONTARIM Cía. Ltda.	$ 3.729.479,29	480 días	08/08/2014	01/12/2015	$ 1.811.631,45	48,58%
CONSTRUCCION DEL LABORATORIO DE MICRORED PARA EL CAMPUS BALZAY	COTO-UC-002-2015	11/05/2015	Universidad de Cuenca	CONTARIM Cía. Ltda.	448.353,85	188 días €	27/05/2015	08/10/2015	$ 270.153,60	60,25%
CONSTRUCCIÓN DEL EDIFICIO PARA EL HOTEL ESCUELA PARA LA UNIVERSIDAD DE CUENCA	COTO-UC–002–2014	12/02/2015	Universidad de Cuenca	Consorcio Lopez Dominguez	$ 570.491,04	270 días	09/03/2015	04/12/2015	$ 270.421,34	47,40%
CONSTRUCCIÓN DE LA CARRETERA GUALACEO - PLAN DE MILAGRO, DE 60.77 KM. DE LONGITUD, UBICADA EN LAS PROVINCIAS DE AZUAY Y MORONA SANTIAGO(*)	LICO-DPA-MTOP-05-13	23/12/2013	MTOP	Consorcio Gualaceo - Limón	19.450.251,38	1460 días **(c)**	24/01/2014	24/01/2018	$ 5.377.783,94	27,65%
MONTOS TOTALES					**435.135.507,78**				**328.042.363,84**	**75,39%**

CARTERA DE PROYECTOS UCUENCA EP
INFORME DE AVANCE

02/12/2015

Proyecto	Contratante	Contratista	Monto	Plazo	Inicio	Fin	Monto Planillado	Avance
SERVICIOS DE CONSULTORÍA PARA LA FISCALIZACIÓN DE LA CONSTRUCCIÓN DE LAS OBRAS DEL PROYECTO DE CONTROL DE INUNDACIONES DEL RÍO CAÑAR	SENAGUA	Consorcio Cañar (*)	9.167.872,95	36 meses	21/01/2013	20/01/2016	6.958.622,47	75,90%
SERVICIOS DE CONSULTORÍA PARA LA FISCALIZACIÓN DE LA CONSTRUCCIÓN DE LAS OBRAS DEL PROYECTO DE CONTROL DE INUNDACIONES DEL RÍO NARANJAL	SENAGUA	Consorcio Naranjal (*)	5.401.421,75	36 meses	09/05/2013	08/05/2016	3.722.096,55	68,91%
SERVICIOS DE CONSULTORÍA PARA LA FISCALIZACIÓN DE LA CONSTRUCCIÓN DE LAS OBRAS DEL PROYECTO DE CONTROL DE INUNDACIONES DEL RÍO BULU BULU	Empresa Pública del Agua EPA EP	Consorcio UCUENCA EP - ACSAM	768.885,07	3 meses	16/12/2014	16/03/2015	141.609,61	18,42%
FISCALIZACIÓN DE LA CONSTRUCCIÓN DE LA PRIMERA ETAPA DEL CENTRO CIENTÍFICO TECNOLÓGICO Y DE INVESTIGACIÓN BALZAY DE LA UNIVERSIDAD DE CUENCA	Universidad de Cuenca	UCUENCA EP	499.110,86	730 días	24/04/2014	23/04/2016	216.973,69	43,47%
CONTRATO COMPLEMENTARIO FISCALIZACION CAMPUS BALZAY (Lab. Microred)	Universidad de Cuenca	UCUENCA EP	26.817,30	150 días	08/06/2015	05/11/2015	16.109,55	60,07%
FISCALIZACIÓN DE LA CONSTRUCCIÓN DEL EDIFICIO PARA EL HOTEL ESCUELA PARA LA UNIVERSIDAD DE CUENCA	Universidad de Cuenca	UCUENCA EP	174.130,79	540 días	09/03/2015	31/08/2016	39.330,40	22,59%
FISCALIZACION DE LA TERMINACIÓN DE LA CONSTRUCCIÓN DE LA CARRETERA GUALACEO - PLAN DE MILAGRO, DE 60.77 KM. DE LONGITUD, UBICADA EN LAS PROVINCIAS DE AZUAY Y MORONA SANTIAGO	MTOP	Consorcio UCUENCA EP - CONSULPROY	1.026.838,41	270 días	16/12/2014	13/09/2015	590.856,44	57,54%
DISEÑOS ARQUITECTONICOS Y DE INGENIERIA PARA EL CENTRO CIENTÍFICO, TECNOLÓGICO y DE INVESTIGACIÓN "BALZAY"	Universidad de Cuenca	UCUENCA EP	652.608,57	540 días	09/07/2014	31/12/2015	543.840,50	83,33%
CONTRATO COMPLEMENTARIO APARA LOS DISEÑOS DEL CAMPUS BALZAY	Universidad de Cuenca	UCUENCA EP	266.397,95	240 días	27/10/2015	23/06/2016	0,00	0,00%
DISEÑOS ARQUITECTONICOS Y DE INGENIERIA PARA EL CENTRO CAMPUS "IRQUIS"	Universidad de Cuenca	UCUENCA EP	437.086,33	420 días	27/05/2015	20/07/2016	174.834,54	40,00%
ESTUDIOS PARA LA REHABILITACIÓN URBANO-ARQUITECTÓNICA DE LA PLAZA SAN FRANCISCO Y VÍAS ADYACENTES	Municipalidad de Cuenca	UCUENCA EP	177.275,00	210 días	07/03/2015	04/10/2015	0,00	40,00%
ESTUDIO PARA LA DETERMINACIÓN E IMPLEMENTACIÓN DEL NUEVO SISTEMA TARIFARIO PARA LOS SERVICIOS DE RECOLECCIÓN DE BASURA Y ASEO PÚBLICO EN EL CANTÓN CUENCA	EMAC EP	UCUENCA EP	179.396,00	150 días	23/07/2015	21/12/2015	0,00	40,00%
SERVICIO DE EJECUCIÓN DE LEVANTAMIENTO DE INFORMACIÓN DE MOVILIDAD Y PERCEPCIONES SOBRE LA MOVILIDAD EN CUENCA	Municipalidad de Cuenca	UCUENCA EP	22.500,00	90 días	08/07/2015	06/10/2015	0,00	100,00%
ENCUESTAS PARA LA DETERMINACION DE PARAMETROS PARA LA CUANTIFICACION DE BENEFICIOS ECONÓMICOS DE LOS PROYECTOS DE AGUA POTABLE Y ALCANTARILLADO	ETAPA EP	UCUENCA EP	6.997,50	45 días	05/10/2015	19/11/2015	0,00	95,00%
MONTOS TOTALES			**18.807.338,48**				**12.404.273,75**	**65,95%**

5.-INFORMACION FINANCIERA

ESTADO DE SITUACION FINANCIERA

AL 31 DE DICIEMBRE DE 2015

MONEDA: DOLARES AMERICANOS

CUENTA	NOTAS	2015	2014
ACTIVO			
ACTIVO CORRIENTE			
EFECTIVO Y EQUIVALENTES AL EFECTIVO	1	711,171.97	373,358.22
ACTIVOS FINANCIEROS	2	171,937.78	173,814.39
INVENTARIOS	3	3,689.68	3,122.65
SERVICIOS Y OTROS PAGOS ANTICIPADOS	4	65,000.00	1,500.00
ACTIVOS POR IMPUESTOS CORRIENTES	5	8,661.95	5,883.69
OTROS ACTIVOS CORRIENTES	6	913,190.61	42,657.45
		1,873,651.99	600,336.40
ACTIVO NO CORRIENTE			
PROPIEDADES, PLANTA Y EQUIPO	7	20,777.84	11,216.93
ACTIVO INTANGIBLE	8	10,285.70	4,500.84
		31,063.54	15,717.77
TOTAL DE ACTIVOS		**1,904,715.53**	**616,054.17**
PASIVO			
PASIVO CORRIENTE			
CUENTAS Y DOCUMENTOS POR PAGAR	9	2,667.27	21,727.58
OTRAS OBLIGACIONES CORRIENTES	10	35,774.96	28,148.74
OTROS PASIVOS CORRIENTES-INGRESOS	11	1,059,521.13	
		1,097,963.36	49,876.32
PASIVO NO CORRIENTE			
ANTICIPO DE CLIENTES	12	479,559.90	376,162.80
OTROS PASIVOS NO CORRIENTES	13	906.00	-
		480,465.90	376,162.80
TOTAL DE PASIVOS		**1,578,429.26**	**426,039.12**
PATRIMONIO			
PATRIMONIO ATRIBUIBLE A LOS PROPIETARIOS			
CAPITAL SUSCRITO O ASIGNADO	14	50,000.00	50,000.00
		50,000.00	**50,000.00**
RESULTADOS ACUMULADOS			
RESULTADOS DE AÑOS ANTERIORES	15	140,015.05	98,037.06
RESULTADOS DEL EJERCICIO			
SUPERAVIT O DEFICIT (-)	15	136,271.22	41,977.99
TOTAL PATRIMONIO NETO		**326,286.27**	**190,015.05**

JERVES IÑIGUEZ RUBEN ALEJANDRO
GERENTE GENERAL

GUAYAS MOROCHO DIANA ELIZABETH
CONTADORA GENERAL

MOSCOSO DELGADO DIEGO FERNANDO
DIRECTOR FINANCIERO

UCuenca EP
.:EMPRESA PÚBLICA DE SERVICIOS Y CONSULTORÍA:.

UNIVERSIDAD DE CUENCA

UCuencaEP

.:EMPRESA PÚBLICA DE SERVICIOS Y CONSULTORÍA:.

www.ucuencaep.com.ec

Av. Loja - Ciudadela Universitaria

593 7 2883365
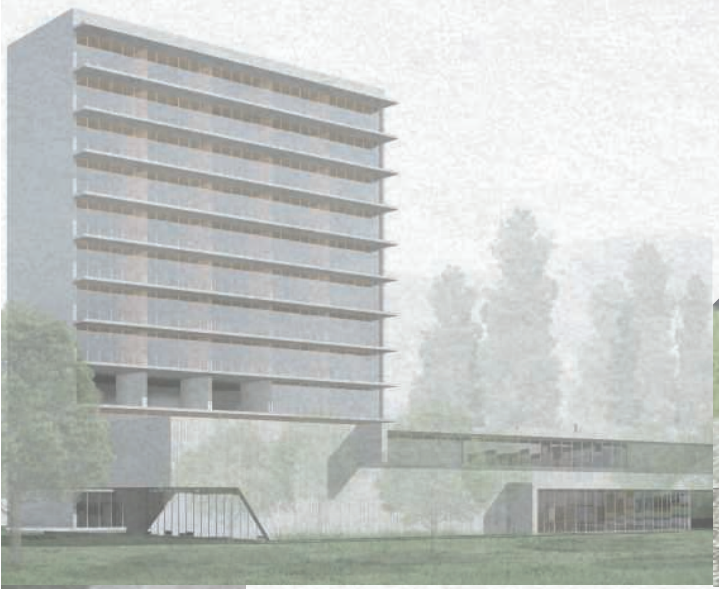
Cuenca - Ecuador